EDUCATORIX

Wie erstelle ich ein Arbeitsblatt in Mathematik ?

1. Startseite.
2. Benutzernahme eingeben.
3. Arbeitsblatt erstellen.
4. Arbeitsblatt auswählen.
5. Arbeitsblatt starten.
6. Suchen nach dem ersten leeren Eingabefeld.
7. Eingabe
8. Eingabefeld nach oben anzeigen lassen.
9. Arbeitsblatt verbessern.
10. Cursor im Eingabefeld wechseln.
11. Arbeitsblatt beenden.
12. Arbeitsblatt wieder aufrufen.

1 Startseite

2 Benutzernahme eingeben.

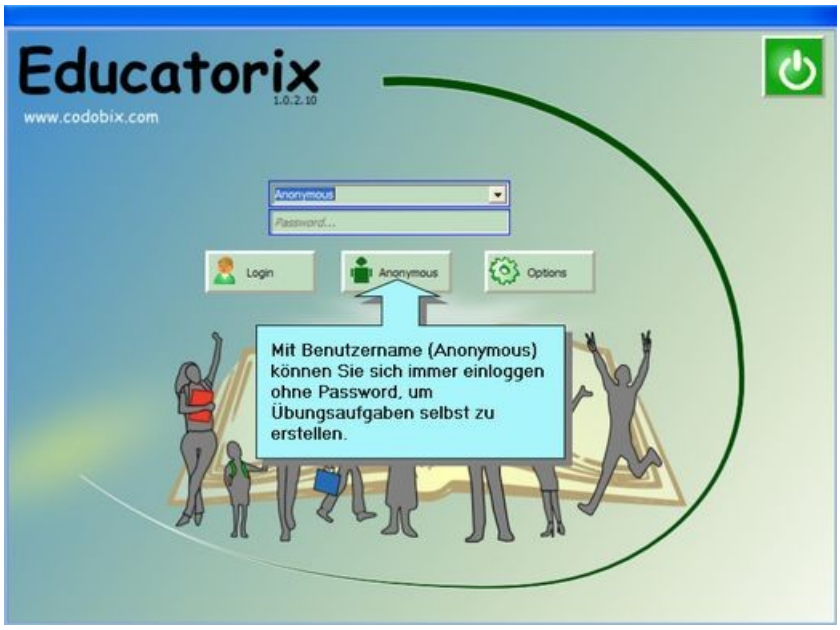

3 Arbeitsblatt erstellen.

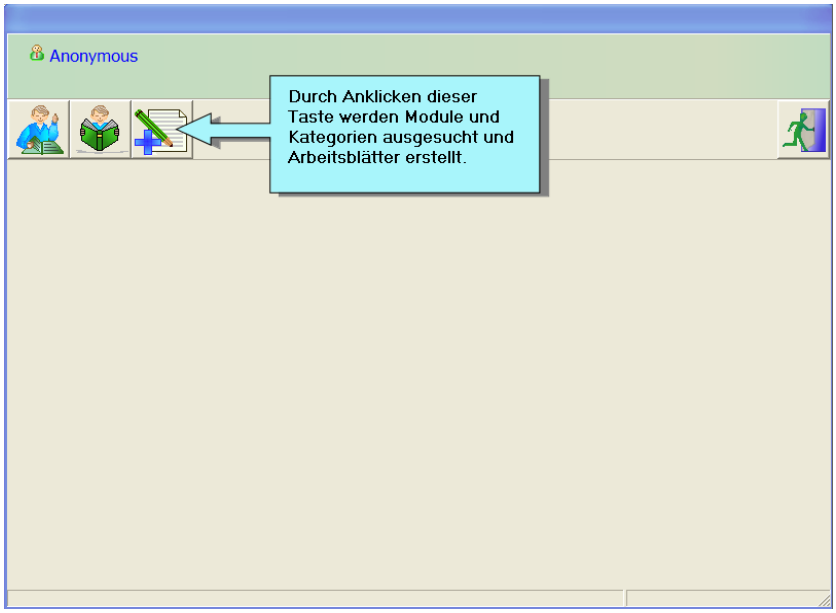

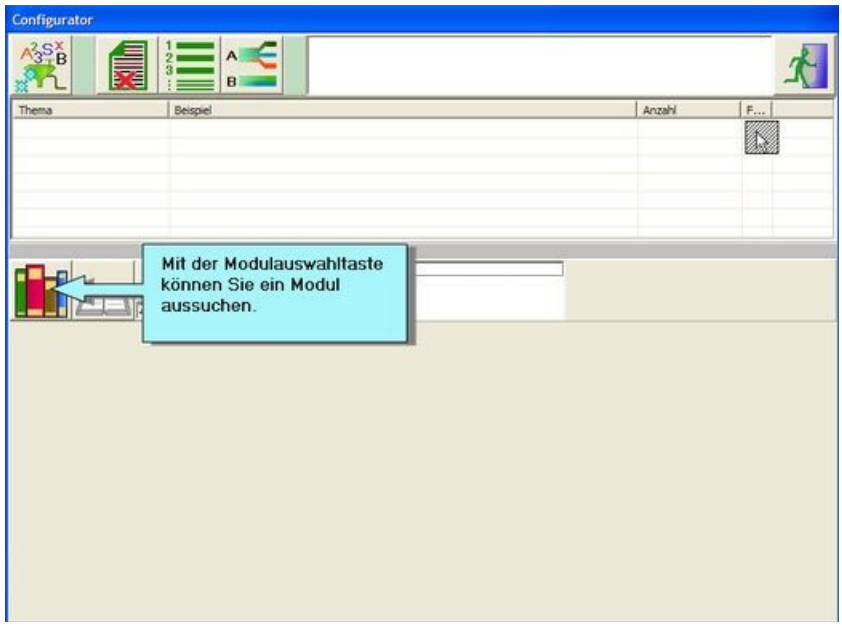

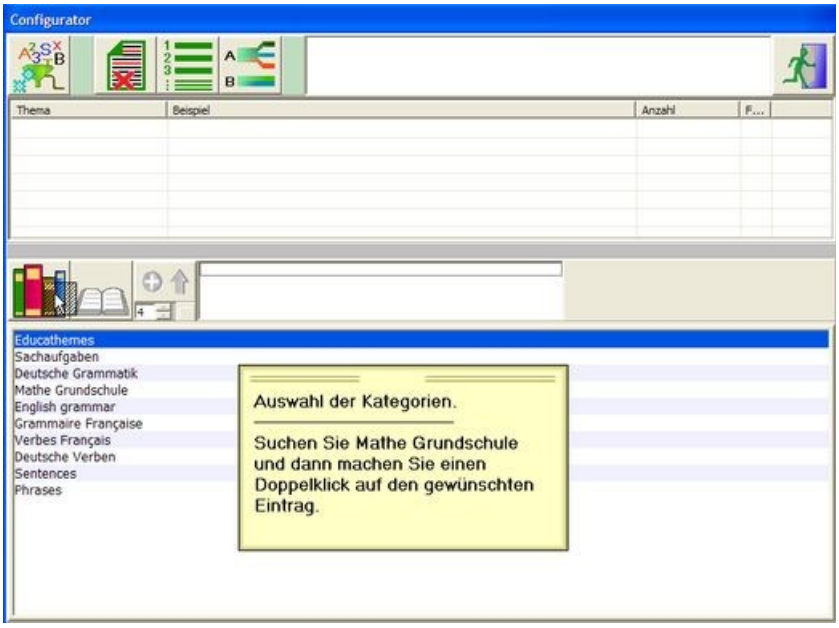
Configurator
Thema
Beispiel
Anzahl
Educathemes
Sachaufgaben
Deutsche Grammatik
Mathe Grundschule
English grammar
Grammaire Française
Verbes Français
Deutsche Verben
Sentences
Phrases
Auswahl der Kategorien.
Suchen Sie Mathe Grundschule und dann machen Sie einen Doppelklick auf den gewünschten Eintrag.

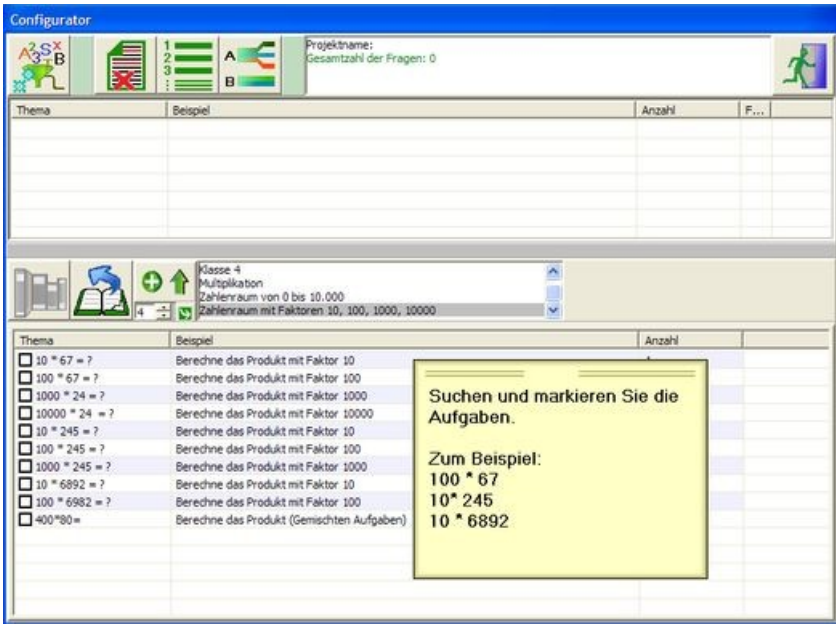
Configurator
Projektname:
Gesamtzahl der Fragen: 0
Thema
Beispiel
Anzahl
Klasse 4
Multiplikation
Zahlenraum von 0 bis 10.000
Zahlenraum mit Faktoren 10, 100, 1000, 10000
10 * 67 = ?
Berechne das Produkt mit Faktor 10
100 * 67 = ?
Berechne das Produkt mit Faktor 100
1000 * 24 = ?
Berechne das Produkt mit Faktor 1000
10000 * 24 = ?
Berechne das Produkt mit Faktor 10000
10 * 245 = ?
Berechne das Produkt mit Faktor 10
100 * 245 = ?
Berechne das Produkt mit Faktor 100
1000 * 245 = ?
Berechne das Produkt mit Faktor 1000
10 * 6892 = ?
Berechne das Produkt mit Faktor 10
100 * 6982 = ?
Berechne das Produkt mit Faktor 100
400*80=
Berechne das Produkt (Gemischten Aufgaben)
Suchen und markieren Sie die Aufgaben.
Zum Beispiel:
100 * 67
10* 245
10 * 6892

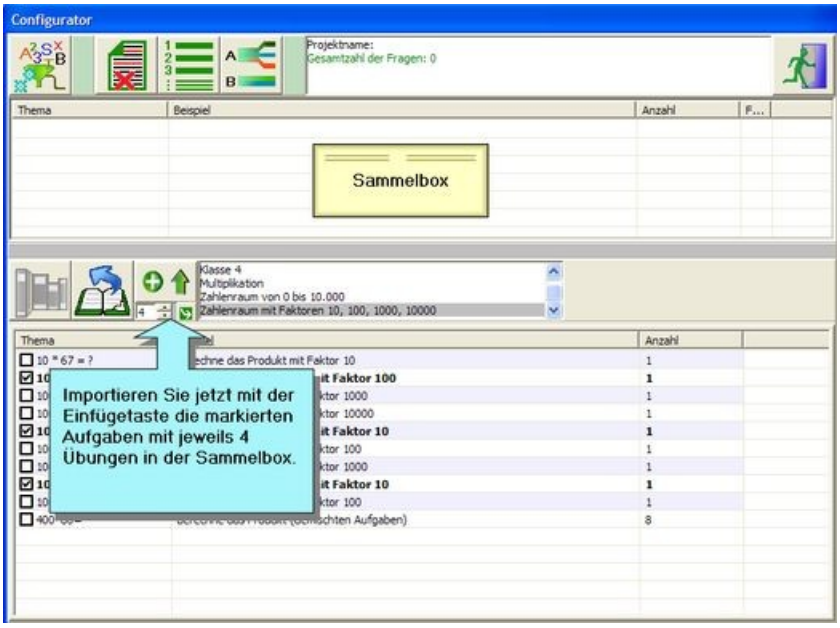
Configurator
Projektname:
Gesamtzahl der Fragen: 0
Thema
Beispiel
Anzahl
Sammelbox
Klasse 4
Multiplikation
Zahlenraum von 0 bis 10.000
Zahlenraum mit Faktoren 10, 100, 1000, 10000
Importieren Sie jetzt mit der Einfügetaste die markierten Aufgaben mit jeweils 4 Übungen in der Sammelbox.

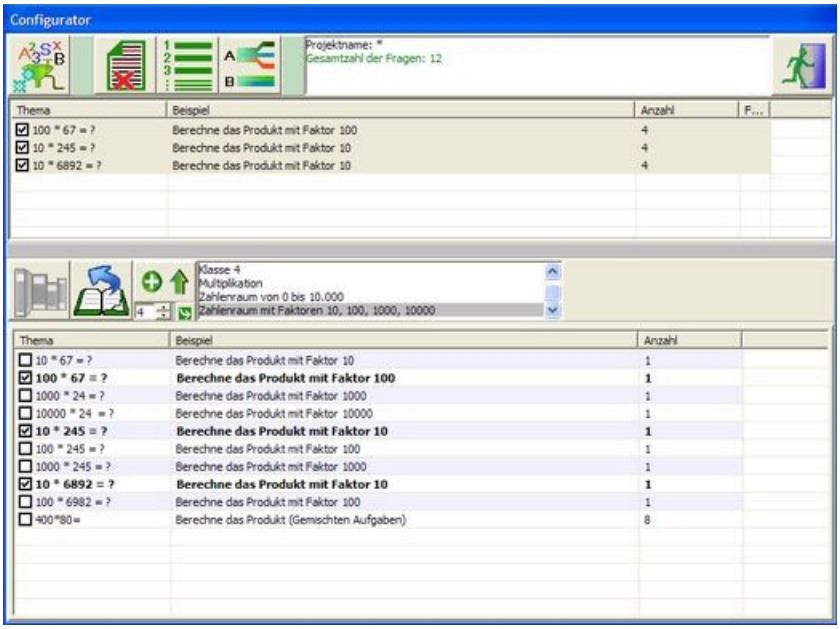
Configurator
Projektname: *
Gesamtzahl der Fragen: 12
Thema
Beispiel
Anzahl
100 * 67 = ?
Berechne das Produkt mit Faktor 100
10 * 245 = ?
Berechne das Produkt mit Faktor 10
10 * 6892 = ?
Berechne das Produkt mit Faktor 10
Klasse 4
Multiplikation
Zahlenraum von 0 bis 10.000
Zahlenraum mit Faktoren 10, 100, 1000, 10000
10 * 67 = ?
Berechne das Produkt mit Faktor 10
100 * 67 = ?
Berechne das Produkt mit Faktor 100
1000 * 24 = ?
Berechne das Produkt mit Faktor 1000
10000 * 24 = ?
Berechne das Produkt mit Faktor 10000
10 * 245 = ?
Berechne das Produkt mit Faktor 10
100 * 245 = ?
Berechne das Produkt mit Faktor 100
1000 * 245 = ?
Berechne das Produkt mit Faktor 1000
10 * 6892 = ?
Berechne das Produkt mit Faktor 10
100 * 6982 = ?
Berechne das Produkt mit Faktor 100
400*80=
Berechne das Produkt (Gemischten Aufgaben)

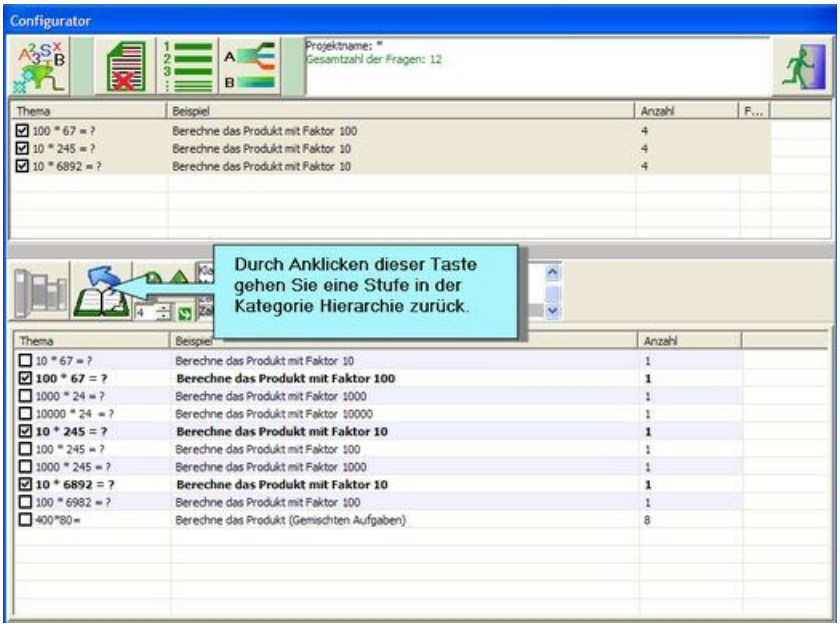
Configurator
Projektname: *
Gesamtzahl der Fragen: 12
Thema
Beispiel
Anzahl
100 * 67 = ?
Berechne das Produkt mit Faktor 100
10 * 245 = ?
Berechne das Produkt mit Faktor 10
10 * 6892 = ?
Berechne das Produkt mit Faktor 10
Durch Anklicken dieser Taste gehen Sie eine Stufe in der Kategorie Hierarchie zurück.
10 * 67 = ?
Berechne das Produkt mit Faktor 10
100 * 67 = ?
Berechne das Produkt mit Faktor 100
1000 * 24 = ?
Berechne das Produkt mit Faktor 1000
10000 * 24 = ?
Berechne das Produkt mit Faktor 10000
10 * 245 = ?
Berechne das Produkt mit Faktor 10
100 * 245 = ?
Berechne das Produkt mit Faktor 100
1000 * 245 = ?
Berechne das Produkt mit Faktor 1000
10 * 6892 = ?
Berechne das Produkt mit Faktor 10
100 * 6982 = ?
Berechne das Produkt mit Faktor 100
400*80=
Berechne das Produkt (Gemischten Aufgaben)

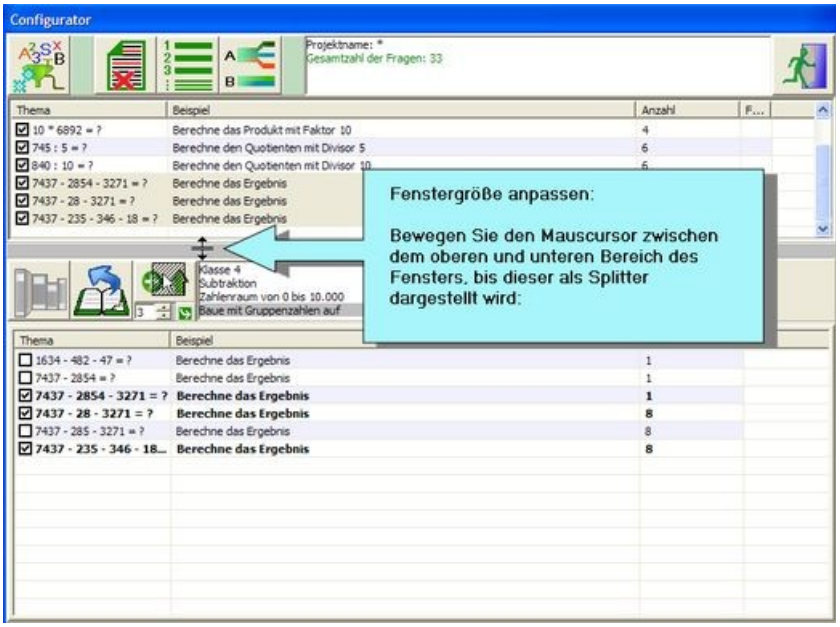
Configurator
Projektname: *
Gesamtzahl der Fragen: 33
Thema
Beispiel
Anzahl
10 * 6892 = ?
Berechne das Produkt mit Faktor 10
745 : 5 = ?
Berechne den Quotienten mit Divisor 5
840 : 10 = ?
Berechne den Quotienten mit Divisor 10
7437 - 2854 - 3271 = ?
Berechne das Ergebnis
7437 - 28 - 3271 = ?
Berechne das Ergebnis
7437 - 235 - 346 - 18 = ?
Berechne das Ergebnis
Fenstergröße anpassen:
Bewegen Sie den Mauscursor zwischen dem oberen und unteren Bereich des Fensters, bis dieser als Splitter dargestellt wird:
Klasse 4
Subtraktion
Zahlenraum von 0 bis 10.000
Baue mit Gruppenzahlen auf
1634 - 482 - 47 = ?
Berechne das Ergebnis
7437 - 2854 = ?
Berechne das Ergebnis
7437 - 2854 - 3271 = ?
Berechne das Ergebnis
7437 - 28 - 3271 = ?
Berechne das Ergebnis
7437 - 285 - 3271 = ?
Berechne das Ergebnis
7437 - 235 - 346 - 18...
Berechne das Ergebnis

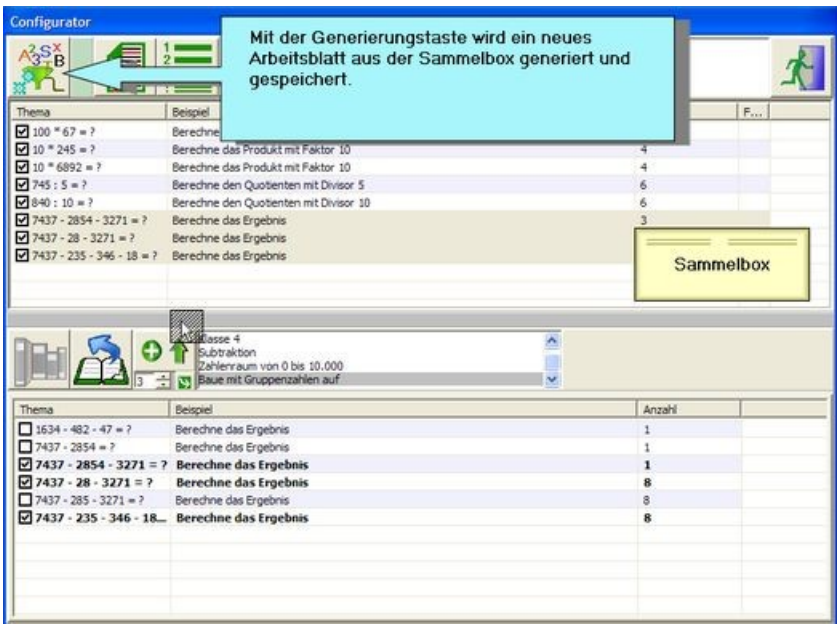
Configurator
Mit der Generierungstaste wird ein neues Arbeitsblatt aus der Sammelbox generiert und gespeichert.
Sammelbox
Thema
Beispiel
Anzahl
Klasse 4
Subtraktion
Zahlenraum von 0 bis 10.000
Baue mit Gruppenzahlen auf

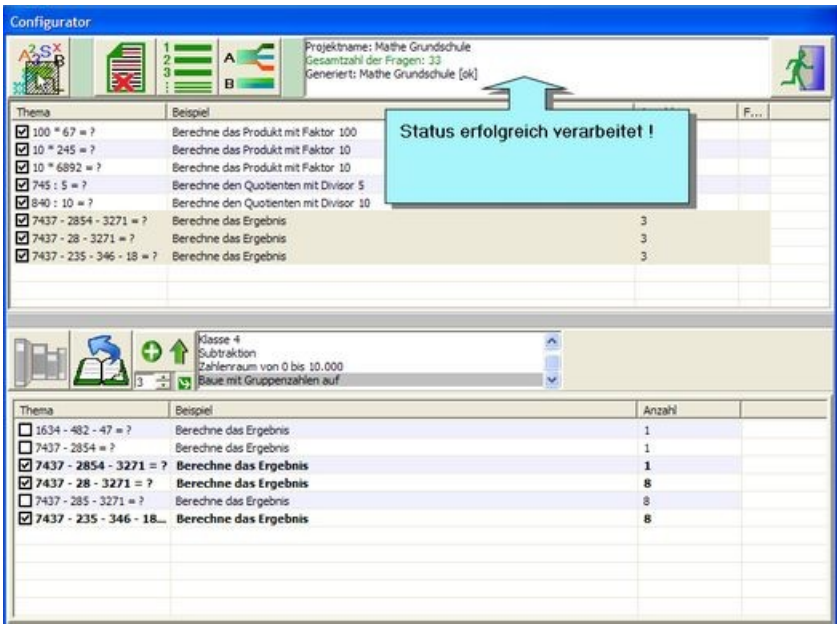
Configurator
Projektname: Mathe Grundschule
Gesamtzahl der Fragen: 33
Generiert: Mathe Grundschule [ok]
Status erfolgreich verarbeitet !
Thema
Beispiel
Anzahl
Klasse 4
Subtraktion
Zahlenraum von 0 bis 10.000
Baue mit Gruppenzahlen auf

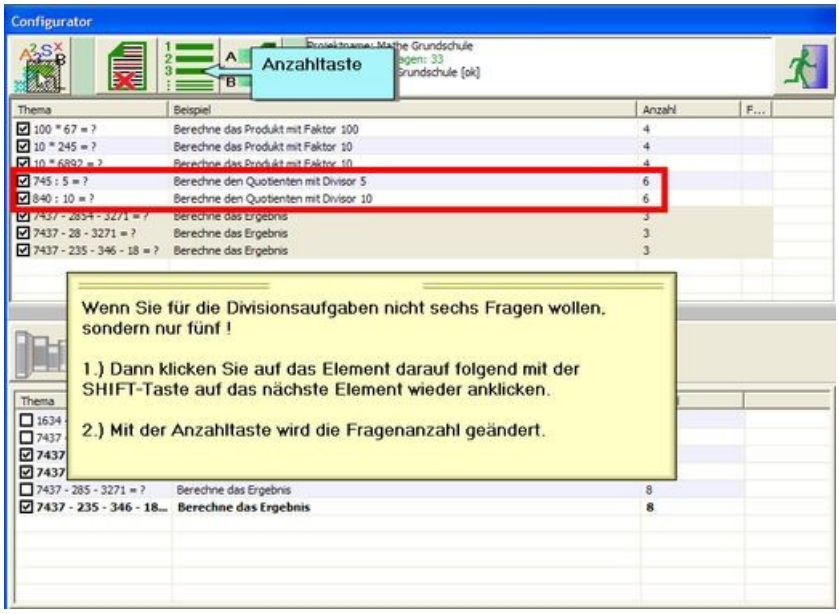
Configurator
Anzahltaste
Thema
Beispiel
Anzahl
100 * 67 = ?
Berechne das Produkt mit Faktor 100
10 * 245 = ?
Berechne das Produkt mit Faktor 10
745 : 5 = ?
Berechne den Quotienten mit Divisor 5
840 : 10 = ?
Berechne den Quotienten mit Divisor 10
7437 - 28 - 3271 = ?
Berechne das Ergebnis
7437 - 235 - 346 - 18 = ?
Wenn Sie für die Divisionsaufgaben nicht sechs Fragen wollen, sondern nur fünf !
1.) Dann klicken Sie auf das Element darauf folgend mit der SHIFT-Taste auf das nächste Element wieder anklicken.
2.) Mit der Anzahltaste wird die Fragenanzahl geändert.
7437 - 285 - 3271 = ?
7437 - 235 - 346 - 18...
Berechne das Ergebnis

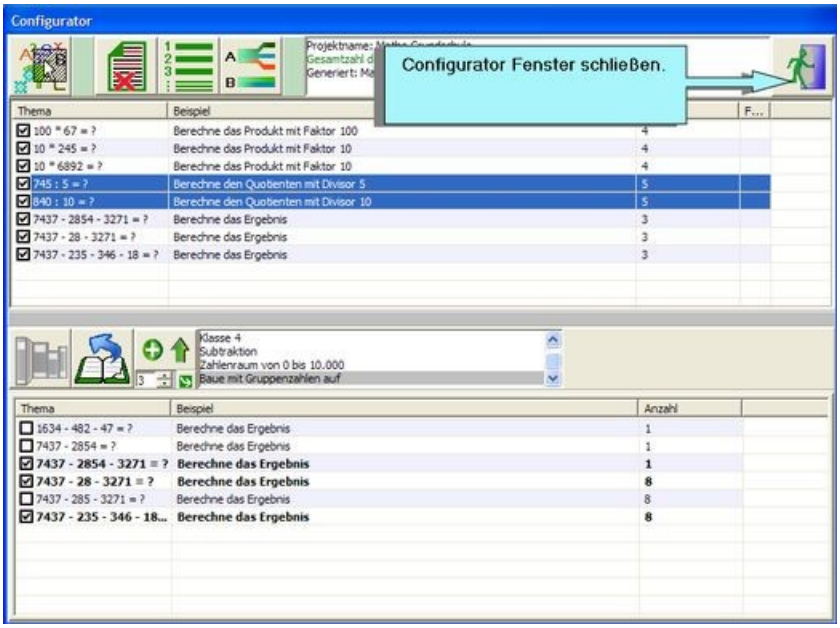
Configurator
Configurator Fenster schließen.
Thema
Beispiel
Anzahl
100 * 67 = ?
Berechne das Produkt mit Faktor 100
10 * 245 = ?
Berechne das Produkt mit Faktor 10
10 * 6892 = ?
745 : 5 = ?
Berechne den Quotienten mit Divisor 5
840 : 10 = ?
Berechne den Quotienten mit Divisor 10
7437 - 2854 - 3271 = ?
Berechne das Ergebnis
7437 - 28 - 3271 = ?
7437 - 235 - 346 - 18 = ?
Klasse 4
Subtraktion
Zahlenraum von 0 bis 10.000
Baue mit Gruppenzahlen auf
1634 - 482 - 47 = ?
7437 - 285 - 3271 = ?
7437 - 235 - 346 - 18...

4 Arbeitsblatt auswählen.

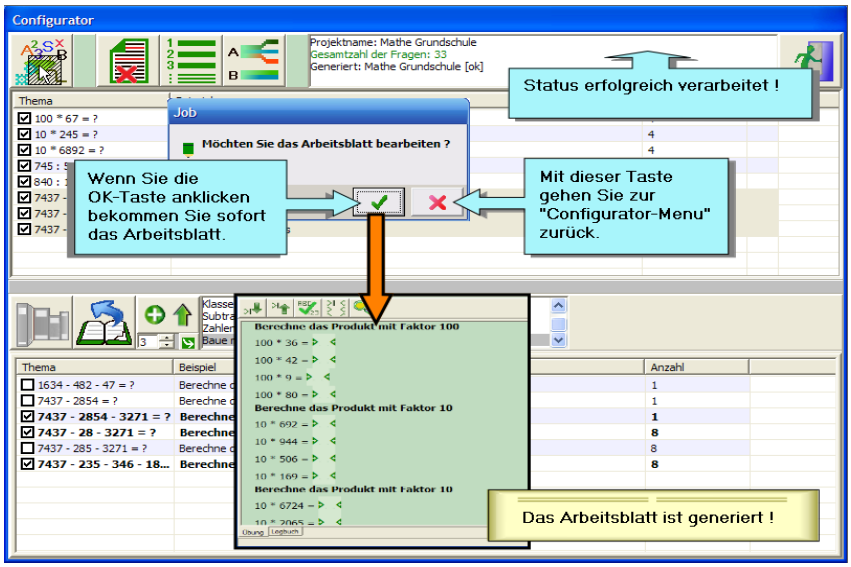

5 Arbeitsblatt starten.

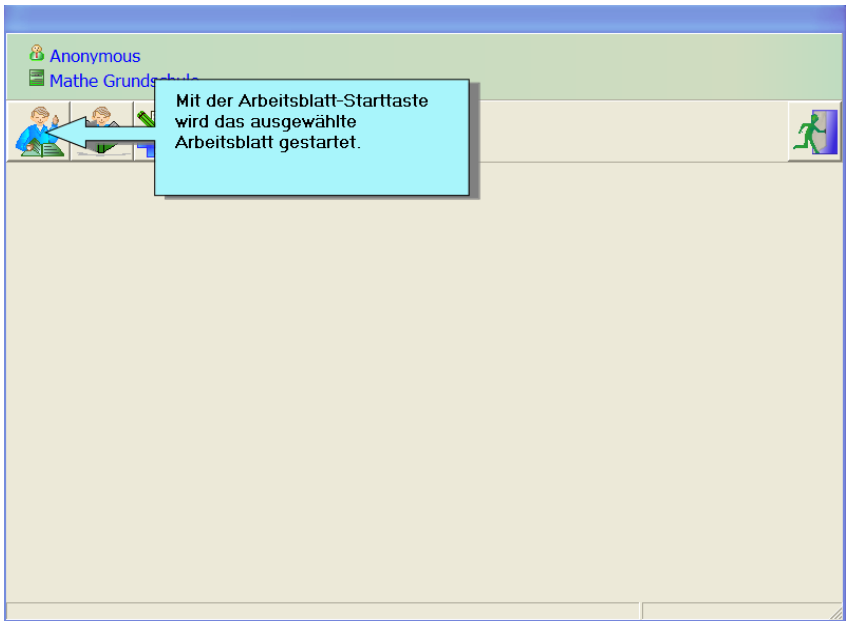

6 Eingabe.

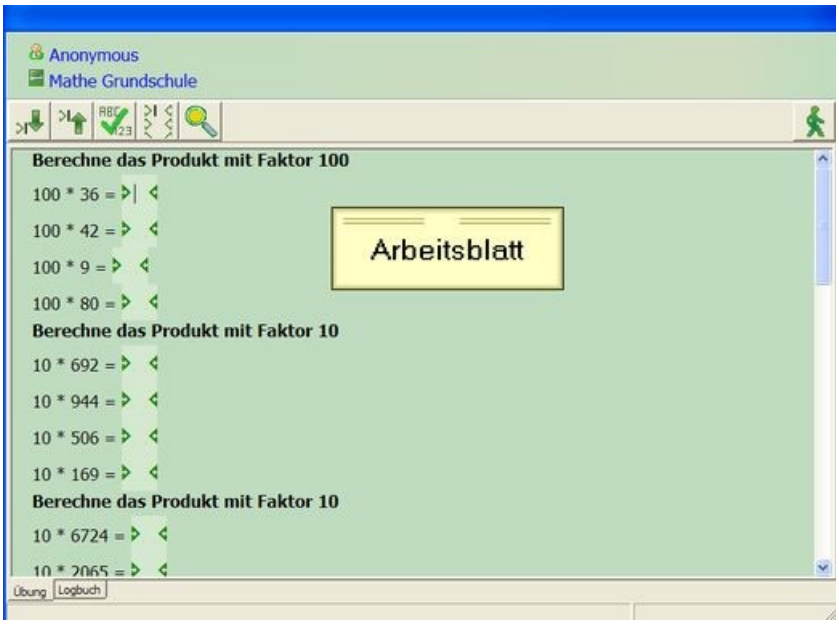

7 Suchen nach dem ersten leeren Eingabefeld.

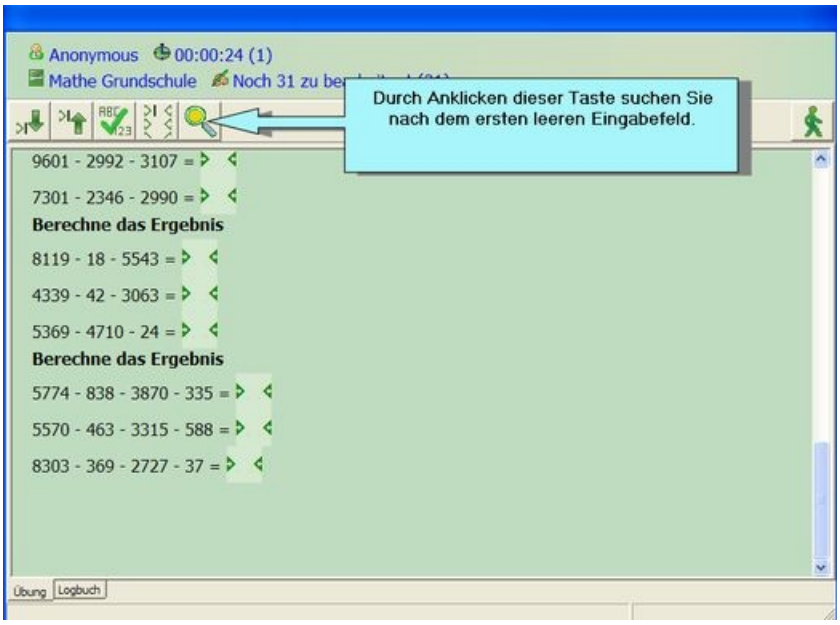

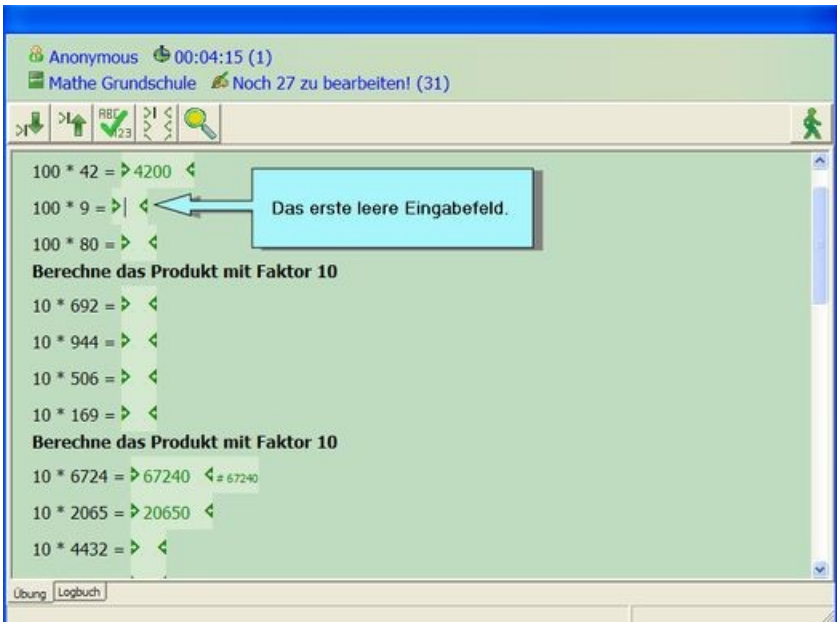
Anonymous 00:04:15 (1)
Mathe Grundschule Noch 27 zu bearbeiten! (31)
100 * 42 = 4200
100 * 9 =
100 * 80 =
Das erste leere Eingabefeld.
Berechne das Produkt mit Faktor 10
10 * 692 =
10 * 944 =
10 * 506 =
10 * 169 =
Berechne das Produkt mit Faktor 10
10 * 6724 = 67240
10 * 2065 = 20650
10 * 4432 =
Übung
Logbuch

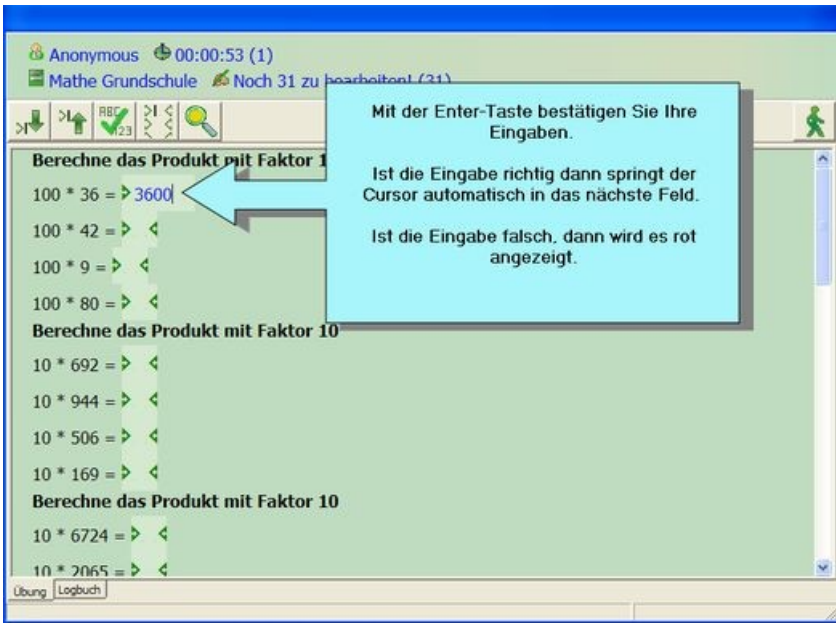
Anonymous 00:00:53 (1)
Mathe Grundschule
Mit der Enter-Taste bestätigen Sie Ihre Eingaben.
Ist die Eingabe richtig dann springt der Cursor automatisch in das nächste Feld.
Ist die Eingabe falsch, dann wird es rot angezeigt.
100 * 36 = 3600
100 * 42 =
100 * 9 =
100 * 80 =
Berechne das Produkt mit Faktor 10
10 * 692 =
10 * 944 =
10 * 506 =
10 * 169 =
Berechne das Produkt mit Faktor 10
10 * 6724 =
Übung
Logbuch

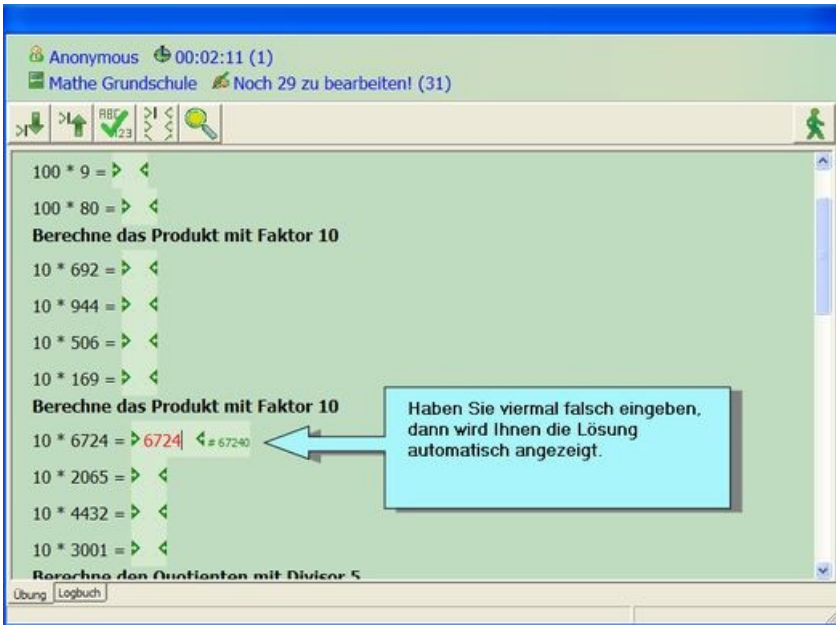

8 Eingabefeld nach oben anzeigen lassen.

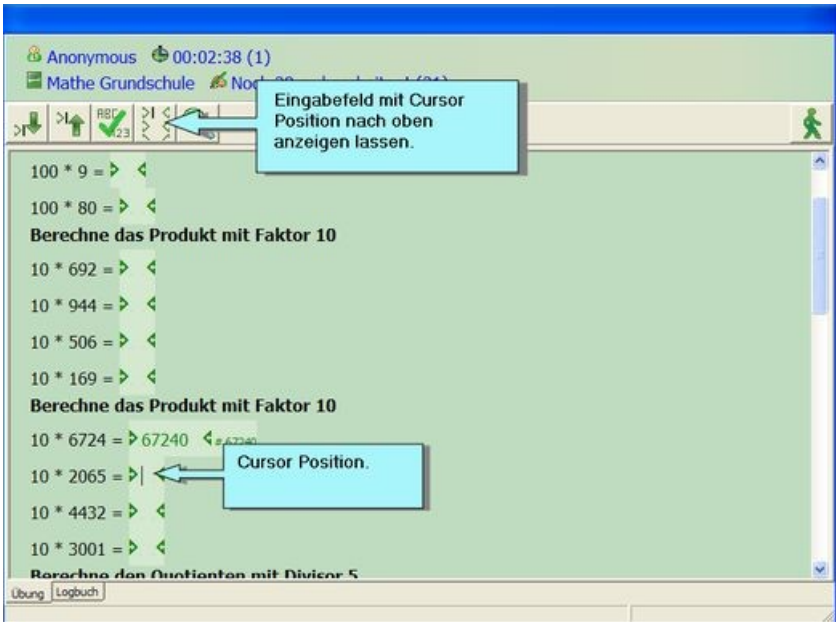

9 Arbeitsblatt verbessern

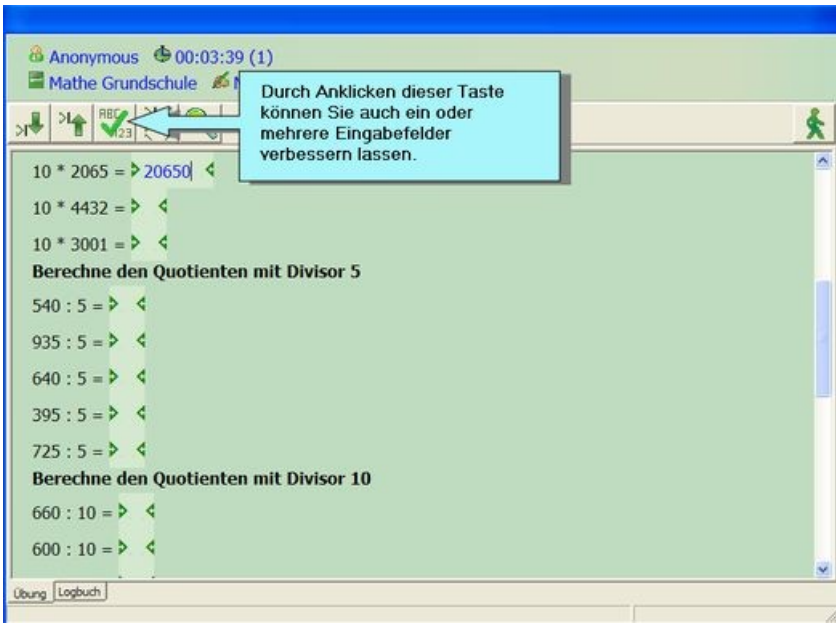

10 Cursor im Eingabefeld wechseln.

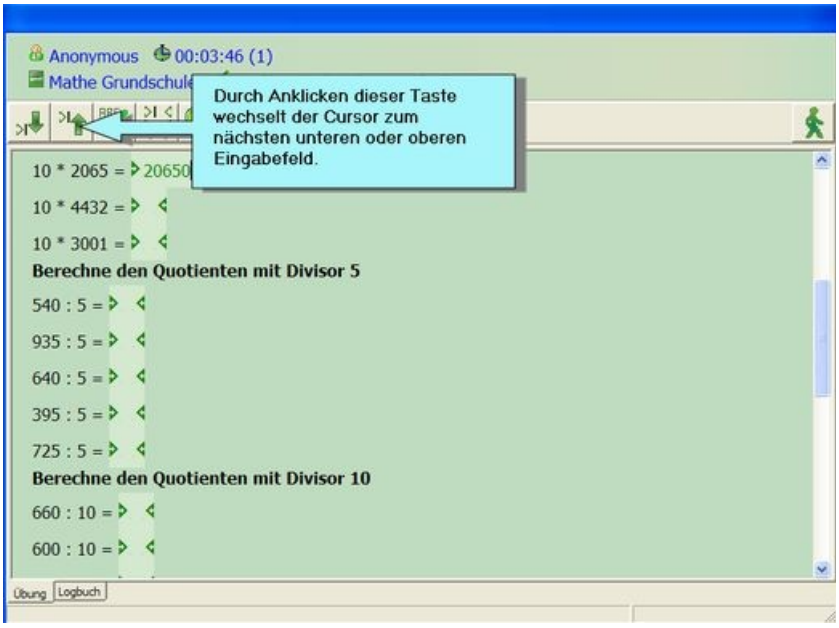

11 Arbeitsblatt beenden.

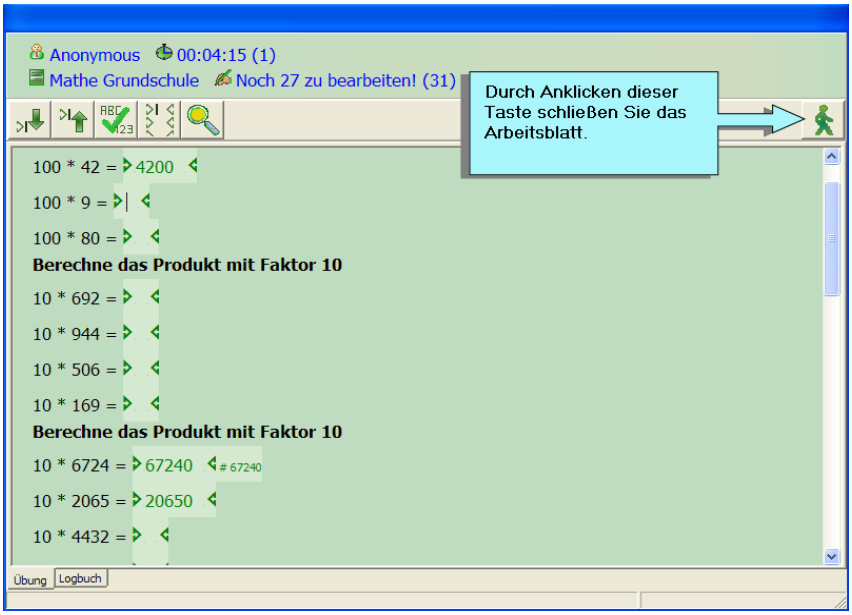

12 Arbeitsblatt wieder aufrufen.

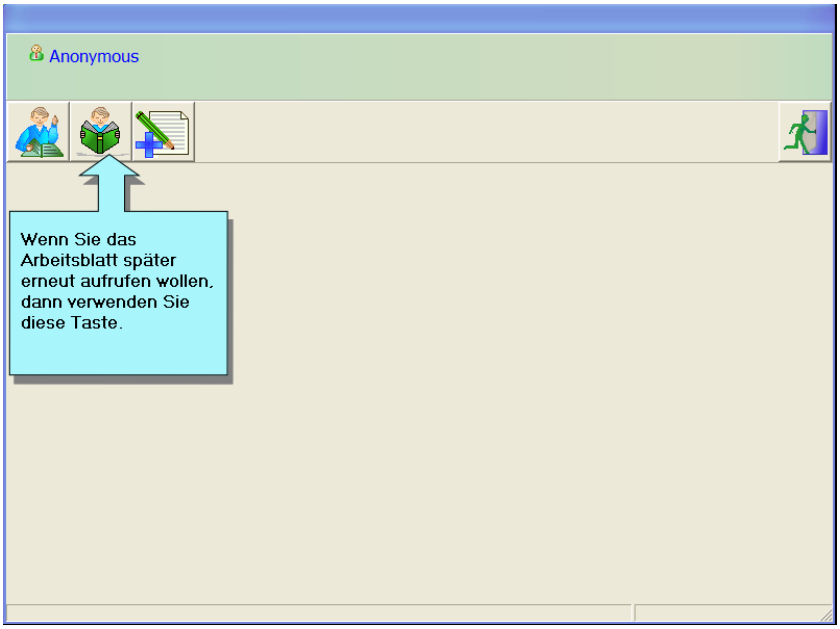

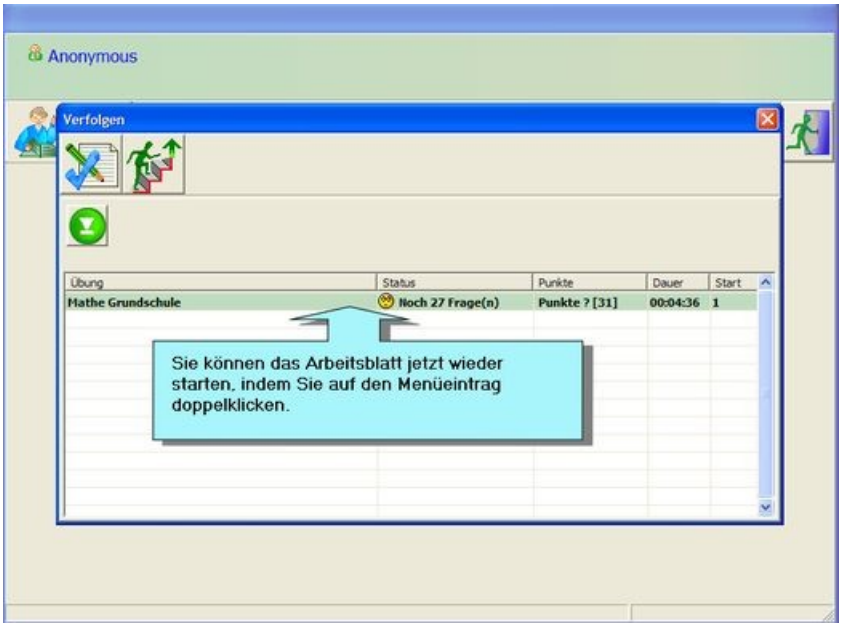
Anonymous
Verfolgen
Übung
Status
Punkte
Dauer
Start
Mathe Grundschule
Noch 27 Frage(n)
Punkte ? [31]
00:04:36
1
Sie können das Arbeitsblatt jetzt wieder starten, indem Sie auf den Menüeintrag doppelklicken.

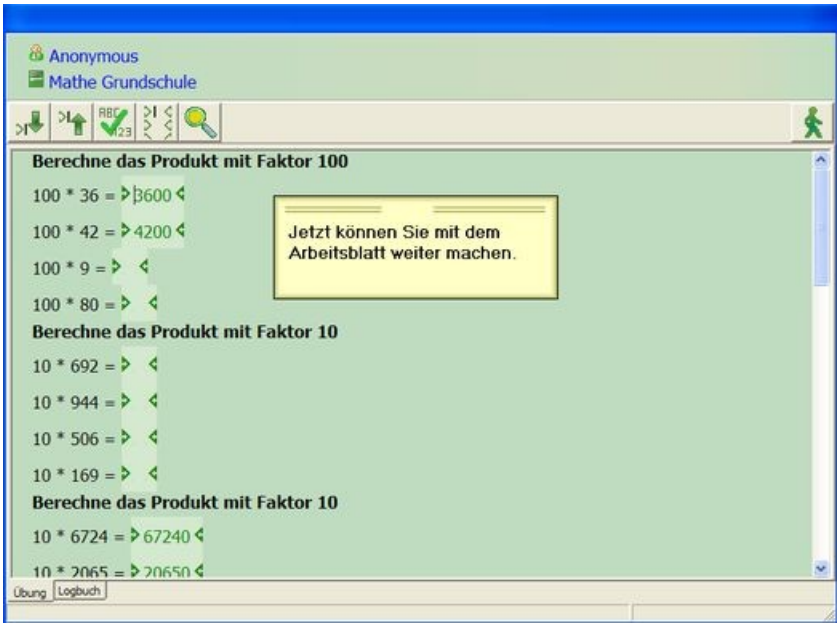
Anonymous
Mathe Grundschule
Berechne das Produkt mit Faktor 100
100 * 36 = 3600
100 * 42 = 4200
100 * 9 =
100 * 80 =
Berechne das Produkt mit Faktor 10
10 * 692 =
10 * 944 =
10 * 506 =
10 * 169 =
Berechne das Produkt mit Faktor 10
10 * 6724 = 67240
10 * 2065 = 20650
Jetzt können Sie mit dem Arbeitsblatt weiter machen.
Übung
Logbuch